

Autoplay media studio

Por Misael Regino, estudiante del quinto semestre de Ingeniería Industrial.

Autoplay media studio es una herramienta de desarrollo visual que sirve para crear aplicaciones de CD y DVD con reproducción automática (autorun) desde Windows. Es la forma más fácil y rápida de crear menús *Autoplay* para cualquier CD o DVD que tengamos. Utilizado por compañías tan prestigiosas como 3Com, Intel, Lucent y Motorola, representa una forma mucho mejor de crear pantallas de presentación espectaculares y efectivas que con otras herramientas de desarrollo multimedia como *Director*. Para las creaciones podremos usar casi cualquier tipo de soporte, desde *Flash* hasta archivos *MPEG*, incluyendo campos, cajas, objetos *WMP* e *IE*. Soporta "undo" ilimitado, amarre de la caja de herramientas, estilos y proyectos ya predefinidos, anti-aliasing, ventanas transparentes y muchas otras opciones más, motivos suficientes para convertir a *Autoplay Menu Studio* en mucho más que un simple programa.

Como coleccionista de programas, *Autoplay* me ayuda a organizar información de un modo dinámico y estilizado ya sea en CD o DVD, y no sólo en uso de programas, cuando creo un proyecto en *Autoplay media estudio* por lo regular lo hago es un DVD y el espacio es bastante y el resto lo relleno con fotos, tareas importantes (en .doc, .pdf, .wma, etc.), videos, enlaces a páginas (ya sea en *IE*, *Firefox*, etc.). Otra de las ventajas es que no sólo se limita a CD o DVD, también los proyectos se pueden guardar en un dispositivo de almacenamiento *USB* (comúnmente llamado Memoria *USB*)

Anexo el link aquí para la descarga gratuita en su versión de prueba totalmente legal (derechos del autor: Índigo Rose): <http://autoplay-media-studio.softonic.com/>

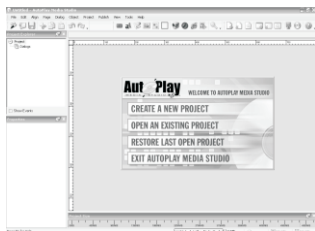

Limitaciones de la versión de prueba:
Funcional durante un periodo de 30 días.
Para utilizar *Autoplay Media Studio* necesitas:
Sistema operativo: Windows 95 /98 /98SE /Me /2000 /NT /XP

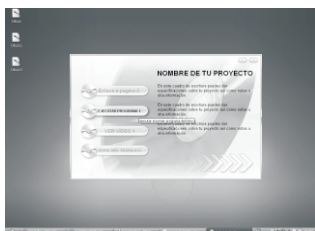

En esta imagen podemos ver el inicio de *Autoplay media estudio*, te muestra las opciones de trabajo elementales de inicio, Crear un proyecto, Abrir un proyecto, Abrir el último proyecto y salir de *Autoplay media estudio*.

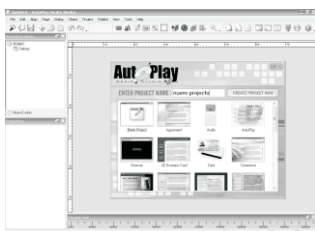

Si es tu primera vez, escogerás crear un proyecto y nombraras tu proyecto, en esta parte *Autoplay* te muestra estilos de proyectos predeterminados (totalmente modificables). En esta ocasión escogeremos el estilo predeterminado de nombre *Autoplay*, por la sencillez

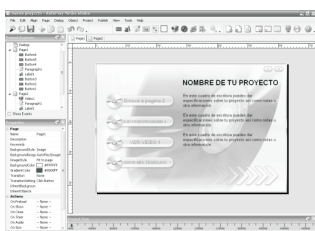

Una vez en el proyecto solo basta darle doble clic a los recuadros (de título, Botones, cuadros de texto, etc.) para entrar a las opciones de los mismos y poder programar las acciones de estos, si queremos podemos programar acciones como:
Mostrar página, ejecutar programa, abrir un documento, imprimir un documento, ver una página web, reproducir audio o video entre otras cosas.

Podemos ver el progreso de nuestro Proyecto *Autoplay* en cualquier momento antes de terminarlo para chequear el funcionamiento del mismo antes de guardarlo en un CD, DVD o en otro dispositivo de almacenamiento.

Para chequear un poco más de este programa y algunos otros, visitar: www.achingaos.blogspot.com

Aporte por parte de [Miso]
Estudiante de Ingeniería Industrial, 5to. semestre, ITSP.

Mejores promedios semestre agosto-diciembre 2009



José Juan Gámez Bojórquez/Promedio: 100.00/7o. Semestre
Ingeniería Industrial, opción Desarrollo Empresarial



Sandra Aymara González Huizar/Promedio: 99.44/1er. Semestre
Ingeniería en Sistemas Computacionales, opción Redes y Sistemas Distribuidos



María del Pilar Iturralde Farías/Promedio: 99.29/1er. Semestre
Licenciatura en Administración, opción Empresas Turísticas

Ingeniería Industrial, opción Desarrollo Empresarial

José Manuel Gaytán Lizama/Promedio 97.22
Javier Iván Marquez Robles/Promedio 96.19

Ingeniería en Sistemas Computacionales, opción Redes y Sistemas Distribuidos

Alondra Margarita Morales Cinta/Promedio 99.14
Blanca Guadalupe Corral López/Promedio 98.04

Ingeniería Civil

Jorge Hiram Yanez Juárez/Promedio 98.39
Francisco Iván Jauregui Valenzuela/Promedio 97.00

Información oficial proporcionada por el Departamento de Servicios Escolares